

Bienvenid@
YA ERES
generation
E

CURSO 2018/2019

ÍNDICE

P.2

1. ATENCIÓN AL ALUMNO, COORDINACIÓN, FUNCIONAMIENTO Y ASPECTOS PRÁCTICOS

P.3

2. PLAN DE APOYO AL DESARROLLO DEL ESTUDIANTE Y LA FIGURA DEL TUTOR
3. CAMPUS VIRTUAL

P.4

4. CÓMO LLEGAR
5. ATENCIÓN A LA DIVERSIDAD FUNCIONAL (DISCAPACIDAD) Y NECESIDADES EDUCATIVAS ESPECIALES (NEE)

P.5

6. INFORMÁTICA / WIFI

P.6

7. IDIOMAS
8. INTERNACIONAL
9. EDITORIAL / VENTA DE LIBROS

P.7

10. BIBLIOTECA

P.8

11. SOSTENIBILIDAD
12. AULA MULTIMEDIA

P.9

13. EXTENSIÓN UNIVERSTARIA

P.13

18. OBJETOS PERDIDOS
19. MANTENTE INFORMADO

P.11

14. BUZÓN DE SUGERENCIAS
15. CAJERO

P.14

20. UNIDAD DE DESARROLLO
PROFESIONAL

P.12

16. REPROGRAFÍA
17 CAFETERÍA AUTOSERVICIO



HOY EMPRENDES TU HISTORIA

Bienvenido al comienzo de los años que marcarán una parte muy importante de tu futuro. Años que, con cariño, recordarás como los mejores de tu vida, pero que también van a exigir de ti esfuerzo, compromiso, dedicación, disciplina, buen humor, ilusión... es decir...

LA MEJOR VERSIÓN DE TI

Si has elegido ESIC es porque compartes nuestra pasión por el mundo de la empresa, el marketing, la comunicación o la economía digital y entre tus objetivos se encuentran aspectos como el emprendimiento, liderar cambios, transformar organizaciones y convertirte en un profesional capaz de asumir retos y tomar decisiones en las mejores empresas de todo el mundo.

Trabajaremos contigo y por ti para convertirte no solo en un profesional de esas disciplinas, sino en un profesional completo, integral...

UN PROFESIONAL CON EL SELLO ESIC.

Tu futuro profesional
empieza hoy, aquí y
ahora, y en ESIC te
acompañaremos y
apoyaremos impulsando
tu desarrollo académico
y personal.

Por delante tienes muchas horas de trabajo, de esfuerzo, de compromiso. También de experiencias y momentos que vivirás junto a compañeros que, en algunos casos, se convertirán en grandes amigos y, en todos, en tu mayor red social profesional.

Esta guía te permitirá conocer todo aquello que ESIC pone a tu alcance.

Bienvenido al primer día de tu carrera profesional.

Emprende tu historia



1.

ATENCIÓN AL ALUMNO

➔ Seguro que será el despacho que más visites en ESIC, incluso por delante de la cafetería. Aquí te informarán sobre todos los trámites académicos, procedimientos y el día a día de tus estudios:

- Matriculación.
- Solicitud de convalidaciones/reconocimiento de créditos.
- Becas y ayudas al estudio.
- Dónde encontrar las guías docentes y el programa de las asignaturas.
- Cómo solicitar el seguro de continuidad de estudios.
- Cómo solicitar el carnet de estudiante (imprescindible para presentarse a los exámenes).
- Solicitud de certificados académicos, de periodos de exámenes, de matriculación, etc.
- Cómo contactar con profesores y despachos de profesores.



Horario de atención al alumno:
LUNES A VIERNES: de 8 a 14h. y 15 a 21h.



91 452 41 05 / 06 / 21
grado.pozuelo@esic.edu

COORDINACIÓN

➔ La figura del coordinador/a está diseñada para atender al alumno en resolución de problemas o dudas y servir de apoyo a tutores, profesores y atención al alumno.

Tareas más destacadas:

- Apoyo a las funciones de los tutores.
- Atención en solución de dificultades que puedan presentar los alumnos en su vida académica, para favorecer el desarrollo normal de su actividad.
- Responsable del control de registros de justificantes de ausencias y posterior justificación de faltas, según criterio de la Guía Académica.
- Orientación de alumnos según resultados académicos.
- Orientación sobre revisiones de exámenes.
- Comunicación con tutores y padres.
- Reuniones con Secretaría General y Dirección Académica.
- Gestión del cambio de profesores.



Horario de atención:
LUNES A JUEVES: 8:00 a 13:00h. y 16 a 20:30h.
VIERNES: 8:00 a 13:00h.



91 452 41 22
coordinacion.grado.mananas@esic.edu
coordinacion.grado.tardes@esic.edu

FUNCIONAMIENTO Y ASPECTOS PRÁCTICOS

- ➔ Normalmente **el horario de clases, según el curso, es: 1º y 2º: L-V de 8 a 14h. 3º, 4º y 5º: L-V de 16 a 22h.**
- ➔ **Cada grupo tiene asignada un aula** y son los profesores los que van cambiando de clase, excepto en algunas asignaturas como inglés o informática, donde los alumnos tendrán que desplazarse a las aulas correspondientes que te indicarán en el momento oportuno.
- ➔ En administración podrás solicitar recibos, justificantes de pago y solventar cualquier incidencia relacionada con el pago de tus estudios.
- ➔ **Todas las clases disponen de medios audiovisuales** que pueden utilizar tanto los alumnos como los profesores, también están disponibles papelógrafos, tizas... que se pueden solicitar en Coordinación Institucional o directamente al personal de administración y servicios. En ese caso es conveniente realizar la solicitud con tiempo suficiente para que lo tengas listo cuando lo necesites.
- ➔ También puedes dirigirte a Coordinación Institucional para comunicar cualquier incidencia en el funcionamiento de las instalaciones o los medios y que podamos solucionarla lo antes posible.
- ➔ Voluntariamente has decidido realizar estudios universitarios, lo que supone cierto esfuerzo y compromiso por tu parte, así que los profesores serán estrictos con la puntualidad, la asistencia, la atención en clase, el respeto a compañeros y profesores, etc. Por ello te pediremos que te abstengas de utilizar el móvil y/o la tablet, con el fin de favorecer el correcto desarrollo de las clases y el completo aprovechamiento de las mismas.
- ➔ Recuerda que eres responsable de tus pertenencias. No debes dejar objetos de valor en ninguna parte del recinto de la escuela sin vigilar.

2.

PLAN DE APOYO AL DESARROLLO DEL ESTUDIANTE Y LA FIGURA DEL TUTOR

ESIC considera fundamental, dentro de su modelo educativo, la formación integral de sus alumnos y para ello ha creado la figura del tutor académico de grupo, cuya misión es orientar, asesorar y apoyar al alumno en su adaptación a la vida universitaria.

➔ El Plan de Apoyo al Desarrollo del Estudiante (PADE) tiene, entre otros, los siguientes objetivos:

- Acoger a los alumnos de nuevo ingreso.
- Conocer los elementos que motiven al estudiante en su progreso y autoconfianza (fortalezas y áreas de mejora).
- Guiar y asesorar en el planteamiento de objetivos de logro académico a corto, medio y largo plazo a través de la planificación, la orientación curricular, fomentando el compromiso y la responsabilidad de los estudiantes.
- Acompañar al estudiante en su proceso formativo hacia el desarrollo de sus competencias y en el aprendizaje autónomo.
- Orientar hacia el logro de resultados de alto rendimiento y al ejercicio de un liderazgo responsable.
- Facilitar la interacción entre estudiantes, a través del desarrollo de la comunicación.
- Orientar hacia la profesión y fomentar el espíritu emprendedor en los estudiantes.
- Dotar a los profesores de información y recursos para afrontar las demandas del alumnado.



3

3.

CAMPUS VIRTUAL

¿Quieres hacer todos tus **trámites de manera remota**?

Descubre el Campus Virtual de ESIC, una herramienta online pensada para facilitarte la gestión diaria con la Escuela. Verifica en secretaría que tus datos estén registrados correctamente y accede a la plataforma a través de tus credenciales ESIC o usando tu cuenta educativa Microsoft Office 365:



campusvirtual.esic.edu

Desde aquí podrás consultar el manual de uso del portal del alumno, tu expediente académico, ver el calendario de exámenes, las faltas de asistencia, descargar la Guía Académica y las Guías Docentes de las asignaturas, ver documentación cargada por profesores, subir trabajos y acceder a las aulas virtuales de Moodle.





4.

CÓMO LLEGAR

AUTOBÚS

Existen varias líneas de la EMT y de la empresa Llorente que tienen parada muy cerca de ESIC.

EMT: www.emtmadrid.es
Llorente: www.empresallorente.com

TREN

Cercanías Renfe: www.renfe.com/viajeros/cercanias/madrid/
Metro ligero: www.melimadrid.es/

AUTOMÓVIL

Puedes diseñar tu itinerario capturando el siguiente código:



El parking es un problema para todos y debes procurar venir con tiempo suficiente, pero al ser de uso público debes tener en cuenta que si tu vehículo lo tienes mal aparcado, puedes ser multado por la Policía Municipal.

Te sugerimos, además, que nunca dejes a la vista objetos de valor en el coche.

5.

ATENCIÓN A LA DIVERSIDAD FUNCIONAL (DISCAPACIDAD) Y NECESIDADES EDUCATIVAS ESPECIALES (NEE)

Mediante el **Proyecto Diversidad** promovemos la formación y empleabilidad a personas que por distintas circunstancias hayan sufrido discriminación en un entorno empresarial, además de aportar igualdad de oportunidades a las personas con diversidad funcional.

La **Unidad Técnica de Diversidad** se encarga de coordinar y facilitar el acceso a personas con alguna discapacidad proporcionando asesoramiento, accesibilidad física y tecnológica, recursos de apoyo y adaptaciones en el proceso de enseñanza-aprendizaje y evaluación.

Todo el alumnado de ESIC, y en particular el alumnado con necesidades educativas especiales, está invitado a colaborar con la Unidad Técnica de Diversidad para promover una cultura basada en la diversidad, con igualdad de oportunidades para todos. ESIC os necesita para que la diversidad sea una forma de vida para todos los que formamos parte de ESIC y que desde aquí llegue a las empresas y a la sociedad en general.

El alumnado que desee puede ser Alumnado-guía colaborando con otros compañeros/as que requieran algún apoyo en ESIC.

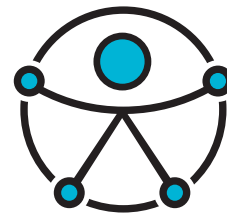

Diversidad
BUSINESS & MARKETING SCHOOL 



91 452 41 22



diversidad@esic.edu
www.esic.edu/institucion/diversidad/

6.



INFORMÁTICA / WIFI

➤ CONEXIÓN WIFI

Se dispondrá de dos conexiones Wifi en forma de dos SSID (identificadores de red Wifi):

- **ESIC:** acceso libre Wifi con velocidad y funcionalidad limitada.
- **ESIC2:** acceso WPA2-Enterprise con mayor calidad de servicio para la que se necesitan credenciales de usuario. Se crearán credenciales para todos los alumnos que lo deseen. A los nuevos alumnos se les informará por email de todo ello, y, en cualquier caso, en la wifi abierta (ESIC) se indicará el procedimiento de solicitud de credenciales a quien no dispusiera de ellas.

➤ USO DE IMPRESORAS

En las aulas B-01 y 221 se dispone de equipos multifunción de impresión y escaneo para todo el alumnado.

Desde todos los ordenadores de las aulas de informática se puede imprimir en cualquiera de las dos impresoras a color situadas en las aulas B-01 y 221, haciendo uso de los monederos anexos a las impresoras (donde hay carteles informativos con instrucciones detalladas).

A parte de las impresoras, se cuenta con un servicio de reprografía.

➤ CORREO CON MICROSOFT OFFICE 365

Todos los alumnos dispondrán de forma gratuita de un buzón de correo corporativo (nºmatricula@students.esic.edu). Por motivos de seguridad y privacidad esta dirección de correo será la única válida para tus comunicaciones electrónicas con ESIC. Dicho e-mail estará accesible desde <http://mail.edu> con los siguientes beneficios:

1. Descarga la última versión de Microsoft Office en local en **hasta 15 dispositivos** (5 PCs / MACs + 5 Tabletas / Ipads + 5 Android / IOS).
 - 1.1. Para descargarlo: accede a tu correo y pincha en Office 365 (arriba a la izquierda).
 - 1.2. Posteriormente pincha en instalar.
2. Tienes **1TB** para almacenar tus archivos, música, fotos... en tu disco virtual OneDrive Office 365 – aplicaciones online: Word, PowerPoint, Excel, Outlook, OneNote, Yammer, Sway, Forms...
3. Accede a tus documentos para consultar, crear o editar **desde cualquier lugar y dispositivo**.
4. Siempre tendrás la **última versión** de Office 365.
5. Utiliza los mismos programas que los alumnos, profesores... sin riesgo a incompatibilidades.
6. Comparte tus archivos a través de la nube y trabaja en equipo sobre los mismos.

Para configurar la cuenta de correo, se recomienda el uso de los manuales de <https://support.office.com/> titulados:

Configuración en dispositivos móviles.

Configuración en ordenadores con Windows o Mac.

Si en algún momento del proceso se pide el servidor de correo, introducir: outlook.office365.com (nº matrícula)

➤ SOPORTE TÉCNICO

Para cualquier problema relacionado con los puntos anteriores, se puede contactar con TSIC a través del correo: tsic@esic.edu



7.

IDIOMAS

Si estás interesado en mejorar tu nivel de **inglés, francés, alemán** o incluso comenzar a aprender **chino**, ESIC Idiomas te ofrece una amplia oferta de programas de carácter extracurricular en un horario compatible con tus clases de Grado: a partir de las 13h. en días de diario y en horario intensivo los viernes tardes y sábados mañana.

Como alumno de 1º de Grado, debes tener muy presente que el requisito de nivel mínimo para optar a una de las cientos de becas que ESIC pone a tu alcance es estar en posesión del nivel B2 en inglés (equivalente al FCE). Para certificar el mismo, te informamos de que ESIC es centro examinador oficial de Cambridge, así como de TOEFL y que es posible realizar dichas certificaciones en cualquier mes del año.

El profesorado con el que contamos reúne todos los requisitos y reconocimientos internacionales para que consigas dicho objetivo mínimo.

Si eres un alumno internacional, con necesidad de mejorar tu nivel de español, disponemos de programas de español que te prepararán para los exámenes de DELE del que ESIC es también centro examinador.



Si tu nivel de inglés al llegar a ESIC es B1 o inferior, te ayudaremos a diseñar un plan complementario de formación para que estés en condiciones de alcanzar el nivel B2 en dos años.



91 452 41 91
idiomas.madrid@esic.edu
www.esic.edu/idiomas



LUNES A VIERNES: de 9 a 14h. y 16 a 19h.
2º planta del Edificio de Grado

8.



9.

OFICINA INTERNACIONAL

En un mundo globalizado tener una experiencia internacional es fundamental y muy conveniente. A partir de 3º podrás realizar un semestre o un curso completo en el extranjero, en alguna de las más de **100 UNIVERSIDADES DE TODO EL MUNDO** con las que tenemos acuerdos.

Para que puedas marcharte en 3º o 4º, será necesario que poseas una acreditación del idioma en el que vayas a estudiar (nivel B2 o superior) y tener aprobadas, antes de realizar la movilidad, todas las asignaturas de 1º para los programas de convalidación y todos los cursos (1º, 2º y 3º) para los programas de Doble Titulación Internacional (solo TSDMG).



91 452 41 68
internacional.madrid@esic.edu



LUNES A VIERNES:
de 9 a 19h.



91 452 41 88
editorial@esic.edu
www.esic.edu/editorial



LUNES A VIERNES:
de 9 a 14h. y de 16 a 19h.

EDITORIAL – VENTA DE LIBROS

Los profesores de cada asignatura te irán facilitando material de estudio como documentaciones y apuntes, y te indicarán los libros y manuales que tendrás que utilizar a lo largo del año y que, en la mayoría de los casos, podrás encontrar en ESIC Editorial (+700 títulos) en condiciones preferentes:

- **40%** Subvencionado por ESIC en la compra de libros de nuestra editorial.
- **20%** Descuento en la compra de artículos promocionales de la escuela.

10.

BIBLIOTECA

La Biblioteca Municipal Universitaria de ESIC está situada en un edificio anexo, en la Ctra. de Húmera, 88 (al lado de los campos de deporte). Para acceder a ella solo tienes que identificarte como alumno de ESIC, registrarán tu huella dactilar y listo.

No necesitas ningún tipo de carnet.

▶ **INSTALACIONES:**

289
PUESTOS DE
LECTURA Y ESTUDIO

14
SALAS DE
TRABAJO COLECTIVO
(previa reserva)

24
PUESTOS DE ACCESO
A INTERNET

ACCESO WIFI
EN TODA LA
BIBLIOTECA

▶ **COLECCIÓN:**

- **19.000** volúmenes especializados en Marketing, Publicidad, Finanzas, Economía y Empresa.
- **+100** títulos de revistas académicas y profesionales relacionadas con estos sectores.
- Colección de literatura y cómics.
- Acceso a recursos electrónicos: plataforma de libro electrónico "e-libro", bases de datos académicas y de empresa.
- Servicio de préstamo:
 - 2 libros especializados durante 7 días
 - 5 libros de literatura de creación durante 21 días**En periodos vacacionales (Navidad, Semana Santa y Verano) estos plazos de préstamo se amplían.**

Fuera de este horario, ESIC facilita la posibilidad de quedarse a estudiar de noche en alguna de sus aulas, en el edificio principal. Para ello, solo tienes que presentar tu carnet de alumno.



LUNES A VIERNES: de 9 a 21h.
SÁBADOS: de 10 a 14h.
*En época de exámenes: 22 horas
ininterrumpidamente. En horario extendido no
hay servicio de biblioteca: préstamo, etc.



91 452 41 44
biblio.mad@esic.edu

11.

SOSTENIBILIDAD

ESIC ofrece al alumnado la oportunidad de colaborar con nuestro Proyecto de Sostenibilidad haciendo un uso responsable del agua, la energía y otros recursos en la Escuela, además de colaborar en el uso adecuado de las instalaciones.

¿CÓMO COLABORAR?

Te aportamos unos consejos para el uso responsable de energía en ESIC:

- Apaga las luces cuando salgas del aula.
- Cierra las ventanas para conservar el calor o frío según sea la época del año.
- Ve por las escaleras. Además de ser un uso sostenible con el medioambiente, facilitarás el acceso a las personas con movilidad reducida.
- Utiliza la luz del día en lugar de la luz artificial cuando sea posible.
- Deposita la basura en los recipientes habilitados para cada tipo de material (papel y cartón, plástico y latas, y orgánica) y recuerda que está prohibido fumar dentro del recinto de la escuela, incluidos los accesos al edificio.
- Respeta las zonas de aparcamiento reservadas para las personas con movilidad reducida.

AYÚDANOS

Si ves derroche de energía o requieres asistencia para algún recurso físico avisa al personal de mantenimiento.



www.esic.edu/institucion/responsabilidad-social/



914 524 182
responsabilidad.social@esic.edu

8

12.

AULA MULTIMEDIA

El Aula Multimedia se configura como un espacio físico dotado de plató con trust de luces de led, chroma y equipos de grabación audiovisual. Está situada en la 2ª planta del edificio de grado (aula 220).

Su objetivo es ofrecer a los alumnos una estructura a partir de la cual puedan adquirir conocimientos trabajando y familiarizándose con las distintas herramientas de diseño multimedia para la creación y producción digital.

EL AULA MULTIMEDIA OFRECE:

- Formación Multimedia. A partir de una programación de cursos bajo demanda y programas multimedia con las últimas versiones de Adobe Creative Cloud.
- Prácticas de alumnos. En horario de libre acceso, los alumnos pueden realizar trabajos de grabación y/o edición, previa petición y reserva de los espacios y materiales del Aula Multimedia.



aula.multimedia@esic.edu



13.

EXTENSIÓN UNIVESITARIA

13.1 VOLUNTARIADO

MÁS ESIC es un grupo abierto de alumnos y profesores que desarrolla actividades de voluntariado, colabora con la Fundación ORBAYU y organiza actividades culturales y solidarias.

- Voluntariado nacional e internacional.
- Fundación Orbayu.
- Organización de eventos & proyectos solidarios.
- Grupos de reflexión cristiana.
- Campo solidario.
- Marketing y Valores.
- Diálogos con la cultura.



masesic@esic.edu

13.2 AULA DE TEATRO

Vive el Aula de Teatro ESIC como una poderosa herramienta de crecimiento personal y aprende otros elementos de la comunicación enfocados a mejorar tu desarrollo profesional, como la dirección de equipos, sinergia, trabajo en grupo, asertividad, empatía, etc.



¡Contacta con: aula.teatro@esic.edu
para informarte y apuntarte!

13.3 SERVICIOS RELIGIOSOS

En ESIC hay libertad de credo, si bien se dispone de una capilla que se encuentra siempre abierta.

- Grupos abiertos de reflexión cristiana.
- Preparación para la confirmación.
- Campos de trabajo.
- Misa diaria (l-v a las 09:15H), talleres de oración y retiros.
- Encuentros de jóvenes de sedes universitarias y centros escolares.
- Actividades de semana santa y verano: javierada, camino de santiago.



masesic@esic.edu

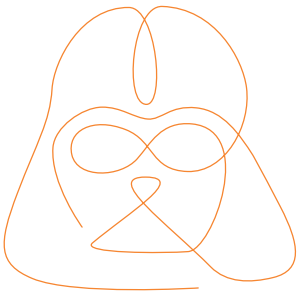

13.3 CLUB DEPORTIVO

Desde el Club Deportivo de ESIC, tratamos de transmitir valores como trabajo en equipo, compromiso, responsabilidad, esfuerzo, etc.

Situadas entre el edificio principal y la biblioteca encontrarás dos pistas de deporte multiuso, propiedad del Ayuntamiento, que siempre están abiertas.

¿QUÉ DEPORTES SE PUEDEN PRACTICAR?

- F7 LIGA CORPORATE (2 equipos): se juega los jueves en horario de 20 a 24h. en los campos que indicará el Club Deportivo. Durante los meses de septiembre y octubre se realizan pruebas de selección y entrenamientos.
- FÚTBOL SALA POZUELO: se juega los sábados o domingos en el pabellón municipal de Pozuelo El Torreón. En horario de 15 a 21h.
- LIGA PADEL TIME - 2 EQUIPOS:

Todos los jugadores seleccionados para los siguientes equipos tienen tanto la inscripción como la equipación gratuitas.

CAMPEONATOS INTERNOS:

- 2 TORNEOS DE PÁDEL (uno en octubre y otro en abril o mayo)
- GOLF (abril o mayo)

LIGA INTERNA Y COPA DE FÚTBOL SALA:

Se juegan entre semana de 12:15 a 16:15h. (en época de exámenes se para la competición)

ACUERDOS DEPORTIVO ESIC:

El Club Deportivo cuenta con acuerdos con distintas entidades deportivas como:

- REAL CLUB DE GOLF LA HERRERÍA (EL Escorial).
- PADEL SIUX ACADEMY (Colegio Escolapios, Pozuelo).
- FITNESS SPORT (Valle de las Cañas – Pozuelo).
- ALTAFIT (Pozuelo).
- FITNESS4ALL (Pozuelo).
- GN SPORT CENTER (Pozuelo).
- INFINIT FITNESS (Pozuelo).

COMUNICACIÓN CON LOS ALUMNOS:

El Club deportivo dispone una cartelera donde se informará de las pruebas de selección, calendarios, clasificaciones, liga y campeonatos internos.



Lunes a jueves: 14 a 19h.
(horario sujeto a actividades del Club Deportivo)



91 452 41 66 / 600 438 226
deportes@esic.edu

14.

BUZÓN DE SUGERENCIAS

Estamos abiertos a vuestras sugerencias, opiniones, ideas de mejora... sobre cualquier aspecto relacionado con ESIC.

Puedes dejarnos tus comentarios a través de:

- Buzón físico > horario de apertura del centro
- Buzón virtual > www.esic.edu

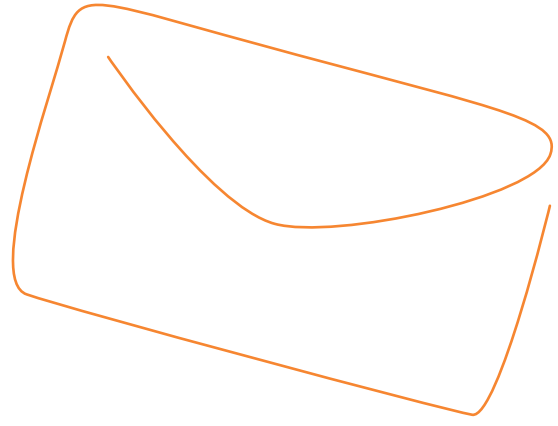
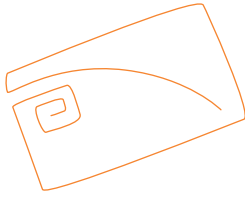

calidad@esic.edu

15.

CAJERO AUTOMÁTICO

Si necesitas dinero en metálico tienes un cajero automático del Banco Santander a tu disposición dentro del edificio principal.

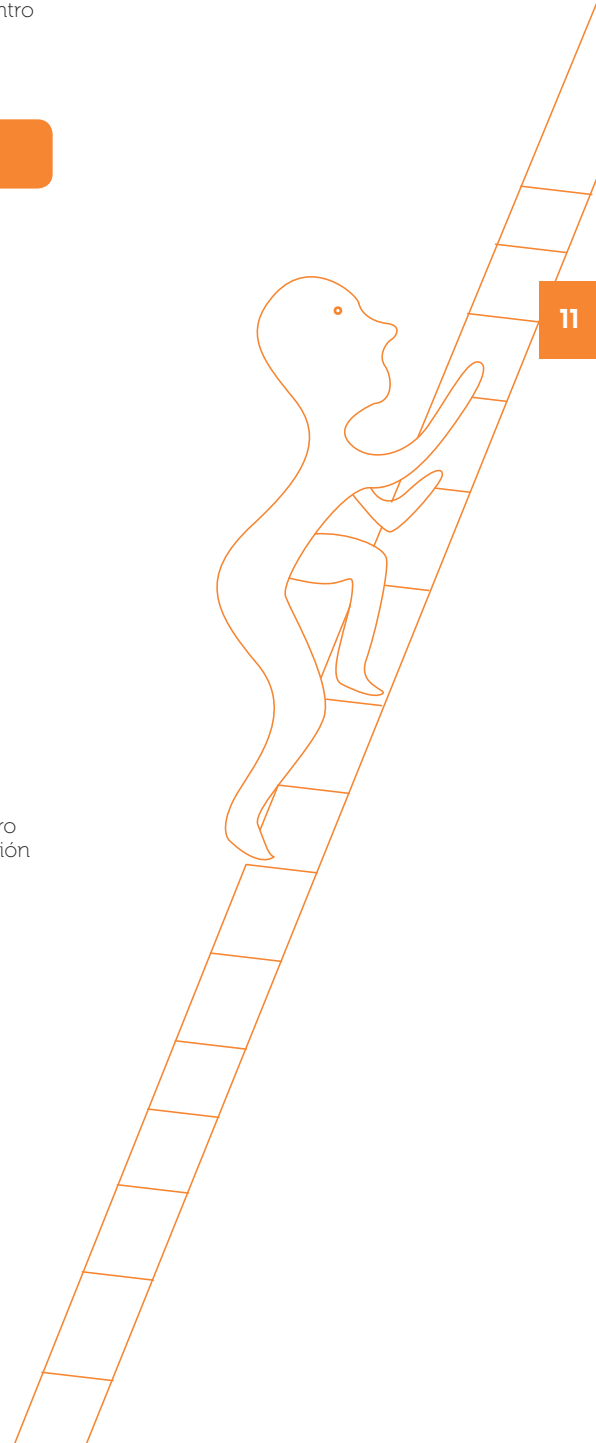
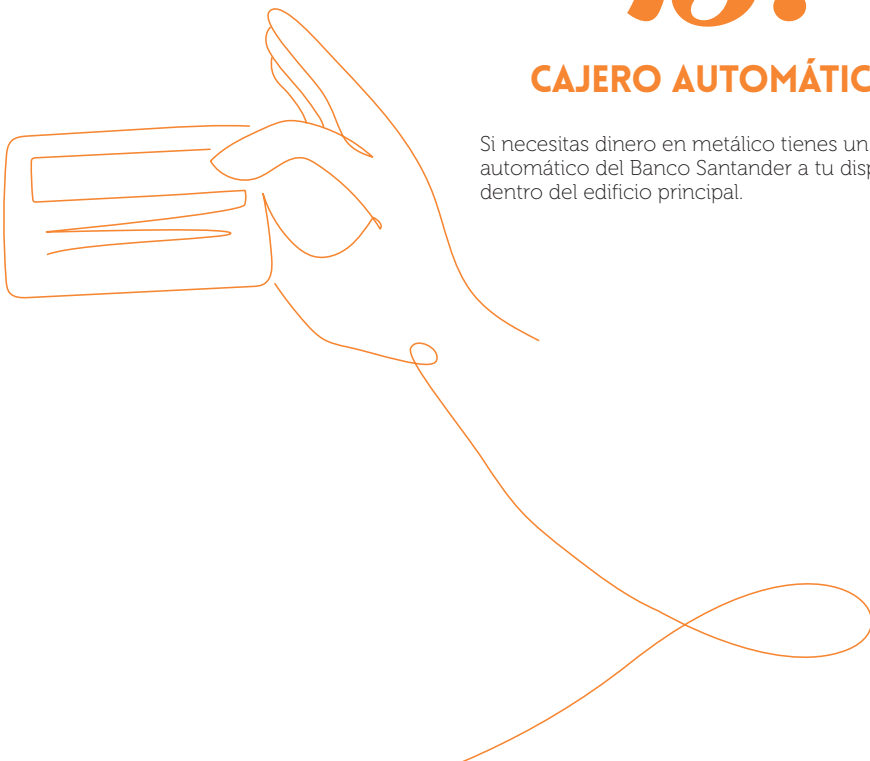

16.

REPROGRAFÍA

Aunque el servicio de reprografía es de uso interno, los alumnos disponen de fotocopiadora/impresora en b/n de autoservicio, **24h. los 365 días**, que funciona mediante un sistema monedero ubicado junto a las aulas de informática.

AUTOSERVICIO:

- Fotocopias b/n (desde dispositivo USB).
- Fotocopias color (a través de la red).
- Encuadernaciones (carpetas encuadernables).
- Escaneados.



LUNES A VIERNES
de 9:30 a 14h. y de 15 a 18:30h.
(Encuadernado/ayuda al uso del equipo)



17.

CAFETERÍA / AUTOSERVICIO / VENDING

- Seguramente los "grandes momentos" de tu carrera los vivirás aquí. Un lugar de encuentro y ocio en el que hacer un descanso, picar algo y compartir experiencias con tus compañeros y profesores.
- Dispondrás de un menú diario, variado y completo con precios asequibles.
- Disponible pago con tarjeta.
- También dispones de máquinas de vending con variedad de productos las 24 h.

1. **SOTANO/PLANTA BAJA:** Café, bebidas calientes y frías y snacks.
2. **2ª PLANTA/3ª PLANTA:** Bebidas frías y snack.
3. **BIBLIOTECA:** Bebidas frías.



Cafetería: LUNES A VIERNES: de 7:30 a 22h.
SÁBADO: de 8:00h. a 12.30h.
Autoservicio: LUNES A VIERNES: de 13:30 a 15:30h.

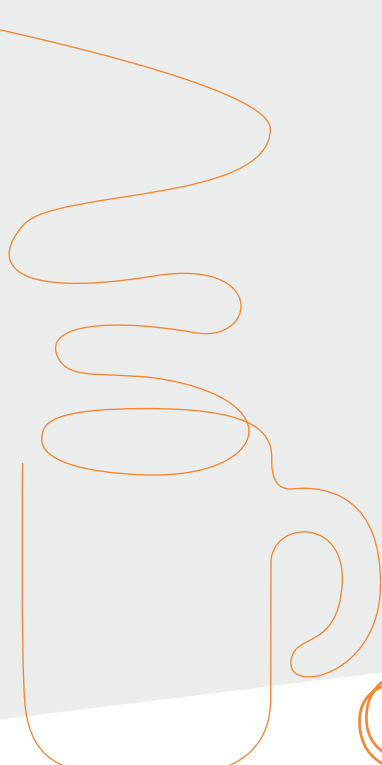

18.

OBJETOS PERDIDOS

Si alguna vez te despistas y pierdes algún objeto dentro de la Escuela, en Coordinación Institucional se depositan todos los objetos perdidos que se encuentren.

No obstante, y por tu seguridad, te recomendamos que no dejes objetos de valor en clase, ni en ninguna otra dependencia de la escuela o la biblioteca.

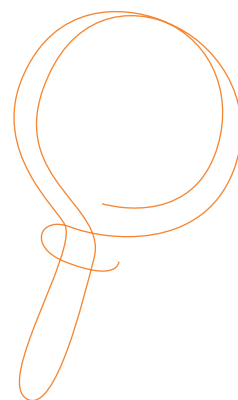

19.

MANTENTE INFORMADO

AGENDA

En ESIC organizamos multitud de eventos, conferencias, seminarios, concursos... Para no perderte ninguno visita nuestra agenda en

www.esic.edu/agenda

SECCIÓN NOTICIAS

Toda la actualidad relativa a la Escuela, tendencias, contenidos sobre management, marketing, publicidad, comunicación y economía digital podrás encontrarla en la sección de noticias de web, en nuestro blog, Rethink by ESIC (www.esic.edu/rethink) y en el canal de ESIC en Youtube.



ESIC



@ESICeducation



+ESICes



ESIC Business
Marketing School



@ESICeducation



ESICmarketing



@ESICmadrid



@ESICmadrid

*Usa las redes de forma responsable



| PRÁCTICAS EN EMPRESA
 | CARRERAS PROFESIONALES
 | EMPRENDIMIENTO
 | ALUMNI

La **Unidad de Desarrollo Profesional** tiene como misión mejorar, promover y poner en valor el desarrollo profesional y personal de nuestros alumnos y antiguos alumnos. A la unidad pertenecen los departamentos de Carreras Profesionales, Prácticas en Empresas, ESIC Emprendedores y ESIC Alumni.



LUNES A VIERNES:
de 9 a 14h y de 16 a 19h.

PRÁCTICAS

A partir de 3º podrás apuntarte al departamento de prácticas, no obstante, si consigues alguna oferta de forma particular no dudes en contactar con nosotros y te ayudaremos a tramitarla.

Además, para acceder a las mejores prácticas es imprescindible que alcances un nivel muy alto de inglés (B2, C1 o superior), así que comienza a reforzar tus conocimientos en este idioma desde ahora mismo.

La realización de prácticas en empresas es voluntaria a partir de 3º, obligatorias en 4º y de nuevo voluntarias en 5º para los alumnos de las titulaciones dobles.

El horario lectivo de 3º, 4º y 5º será por la tarde, para que ambas actividades sean compatibles y puedas realizar las prácticas por la mañana.

Desde el departamento te facilitaremos servicios de asesoramiento individualizado, auditoría de LinkedIn, servicios de reclutamiento y selección, actividades vinculadas a la empleabilidad: workshops, encuentros con headhunters, feria de empleo MEET, eventos de reclutamiento...

Adicionalmente, los alumnos pueden acceder a dos plataformas internacionales:

- **HIGHERED**: plataforma de la EFMD para la búsqueda de prácticas internacionales en Europa.
- **GOING GLOBAL**: plataforma americana para la búsqueda de prácticas en el mundo anglosajón.



QUÉ HACEMOS POR LOS ESTUDIANTES

- ◀ Gestionamos sus 1ºs oportunidades profesionales
- ◀ Revisión del CV
- ◀ Ayuda en la preparación de la entrevista
- ◀ Apoyo para superar situaciones profesionales complejas



MEJORAMOS LAS CAPACIDADES PROFESIONALES DE LOS ESTUDIANTES

AUMENTAMOS SU EMPLEABILIDAD ✓



91 452 41 00
practicas@esic.edu

CARRERAS PROFESIONALES

Una vez terminados tus estudios podrás incorporarte a la bolsa de trabajo de ESIC, dónde seguiremos ofreciéndote todos los servicios relacionados con la búsqueda de empleo, durante toda tu vida profesional.



empleo@esic.edu

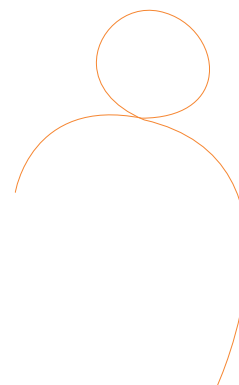

EMPRENDEDORES

Si tienes una idea, eres inquieto y quieres poner en marcha tu propio proyecto empresarial cuenta con ESIC Emprendedores, te ayudarán a llevarlo a la práctica. Podrás contar con la Incubadora de empresas, participar en el programa de aceleración de proyectos innovadores o en los eventos relacionados con el emprendimiento.



91 452 41 00
www.esic.edu/emprendedores
emprendedores@esic.edu

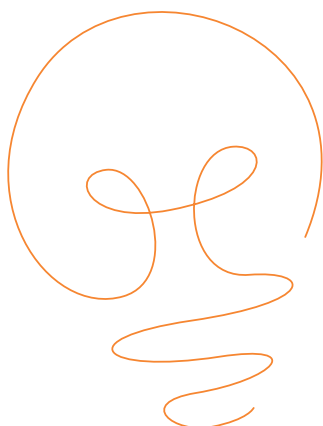

15

ALUMNI

Y cuando termines tu formación en ESIC pasarás a formar parte de la mayor comunidad de profesionales de la empresa, el marketing y la comunicación de España: ESIC Alumni.

Pero para eso todavía te quedan unos añitos, así que ya te lo contaremos más adelante, ahora sólo tienes que mantener la ilusión por la etapa que comienzas...

En ESIC estamos para animarte y ayudarte en lo que necesites.

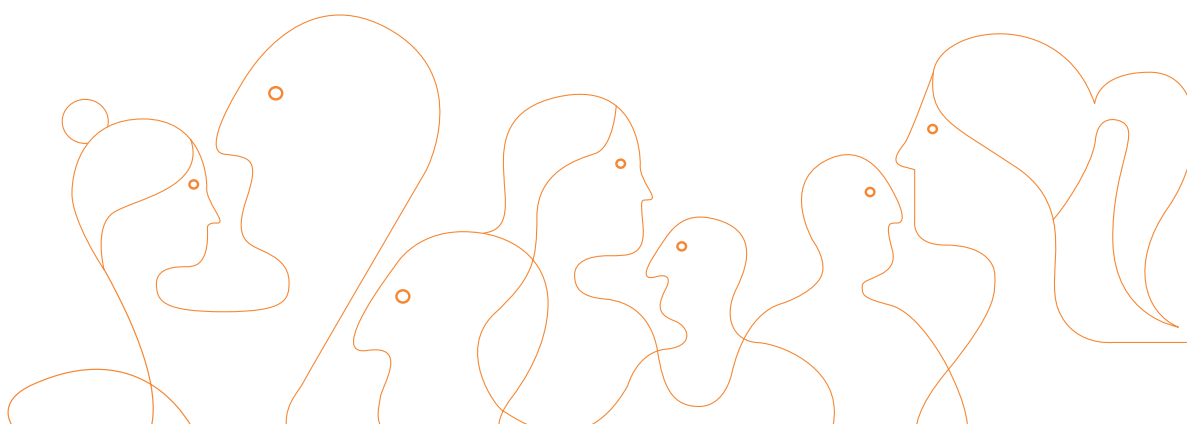



Welcome!
**YOU ARE
NOW**

generación
E

ACADEMIC YEAR
2018/2019

INDEX

P.2

1. STUDENT SUPPORT,
COORDINATION,
OPERATION
AND PRACTICAL ASPECTS

P.3

2. SUPPORT PLAN FOR STUDENT
DEVELOPMENT AND THE ROLE
OF PERSONAL TUTORS
3. VIRTUAL CAMPUS

P.4

4. HOW TO GET THERE
5. SUPPORT FOR SPECIAL
EDUCATIONAL NEEDS
AND DISABILITIES
(SEND)

P.5

6. COMPUTERS / WIFI

P.6

7. LANGUAGES
8. INTERNATIONAL
9. PUBLISHING / BOOK
SELLING

P.7

10. LIBRARY

P.8

11. SUSTAINABILITY
12. MULTIMEDIA ROOM

P.9

13. UNIVERSITY EXTENSION

P.13

18. LOST AND FOUND
19. STAY INFORMED

P.11

14. SUGGESTION BOX
15. CASH SERVICES

P.14

20. PROFESSIONAL
DEVELOPMENT UNIT

P.12

16. REPROGRAPHIC SERVICES
17 SELF-SERVICE CAFETERIA



YOUR OWN STORY STARTS TODAY

Welcome to the beginning of the years that will play a fundamental role in your future.

The years you will remember fondly as the best in your life, but which will also require effort, commitment, dedication, discipline, good spirits, enthusiasm..., in short,

THE BEST VERSION OF YOURSELF

You have chosen ESIC because you share our passion for business, marketing, communication and digital economy, and your objectives include embracing ventures and undertakings, leading changes, transforming organizations and becoming a professional capable of accepting challenges and making decisions in the best companies around the world.

We will work with you and for you not only to help you professionally master those disciplines, but to become a comprehensive and complete professional,

A PROFESSIONAL WITH THE ESIC HALLMARK

Your professional
future starts today,
here and now,
and ESIC will assist and
support you by driving
your academic and
personal development.

Many hours of hard work lay ahead, hours of effort and commitment. But also many experiences and moments to be shared with your fellow students, who will become great friends in some cases and will, in all cases, conform your widest professional social network.

This guide will help you learn about everything that ESIC has to offer.

Welcome to the first day of your professional career.

Start your own story



1.

STUDENT SUPPORT

➔ This will most likely be the service you will visit most often in ESIC, even more so than the cafeteria! Here you will receive information about all academic formalities, procedures and day-to-day issues related to your studies:

- Enrolment.
- Application for credit validation/recognition
- Scholarships and grants.
- Where to find educational guides and course information.
- How to apply for study continuity insurance.
- How to request the student card (an essential requirement for exams).
- Application for academic qualification certifications, information on examination periods, enrolment periods, etc.
- How to contact teachers and faculty offices.



Student support opening hours:
MON-FRI: 8:00 to 14:00 and 15:00 to 21:00.



+34 91 452 41 05 / 06 / 21
grado.pozuelo@esic.edu

COORDINATION

➔ The role of the Coordinator is to help students to solve problems or concerns and to provide support for tutors, teachers and students.

Most important tasks:

- Supporting personal tutors.
- Helping find solutions to problems that students may encounter throughout their academic life, to facilitate the proper development of their activities.
- Monitoring absences and related supporting documents, according to the Academic Guide.
- Providing student guidance according to academic results.
- Providing guidance on exam revisions.
- Ensuring communication with tutors and parents.
- Attending meetings with the Secretariat General and Management Academic.
- Managing changes in teachers.



Student support opening hours:
MON-TH: 8:00 to 13:00 and 14:00 to 21:00.
FRI: 8:00 to 13:00.



+ 34 91 452 41 22
coordinacion.grado.mananas@esic.edu
coordinacion.grado.tardes@esic.edu

OPERATION AND PRACTICAL ASPECTS

- ➔ Lectures are usually scheduled as follows, depending on the year: **Years 1 and 2:** Mon-Fri from 8:00 to 14:00. **Years 3, 4 and 5h:** Mon-Fri from 16:00 to 22:00.
- ➔ Each group is assigned a specific classroom and it is the teachers who change rooms, except for certain subjects such as English or Computing, where students will have to move to the relevant rooms as duly indicated.
- ➔ At Administrative Services you can request invoices and payment receipts, and address any issues related to the payment of your tuition fees.
- ➔ All classes have audiovisual media that can be used by both students and teachers. Flipcharts, chalk, etc. are also available at Institutional Coordination services or directly from management staff and services. In case of need, it is advisable to make a request in advance so that supplies are ready when you need them.
- ➔ You can also contact Institutional Coordination services for any issues related to the facilities or the supplies, so that they can be solved as soon as possible.
- ➔ You have voluntarily decided to join the university, which requires effort and commitment. Teachers will be strict regarding punctuality, attendance, attention during lectures, respect for fellow students and teachers, etc. For this reason, and for a complete and proper learning experience during lectures, you will be asked not to use your smartphone or tablet.
- ➔ Remember that you are responsible for your own belongings. Do not leave any valuables unattended in the school premises.

2.

SUPPORT PLAN FOR STUDENT DEVELOPMENT AND THE ROLE OF PERSONAL TUTORS

Comprehensive education is essential in ESIC's educational model. For that reason ESIC has established academic group tutors, whose mission is to guide, advise and support students to adapt to university life.

➔ The objectives of the Support Plan for Student Development (SPSD) includes the following:

- Welcome new students.
- Know what motivates students along their progress and self-confidence (strengths and areas for improvement).
- Guide and advise in setting up academic objectives in the short, medium and long term through planning and curricular guidance, by encouraging student commitment and responsibility.
- Support students along their educational process to help them develop their skills and independent learning.
- Guide towards the achievement of high performance results and responsible leadership.
- Facilitate interaction among students, through communication development.
- Guide towards a professional life and promote entrepreneurship among students.
- Provide teachers with all necessary information and resources to meet students' demands.



3

3.

VIRTUAL CAMPUS

Do you want to manage all your paperwork **remotely**?

Discover ESIC Virtual Campus, an online tool designed to facilitate your day-to-day school administration. Check with Secretariat that your data are registered correctly and access the platform with your ESIC credentials or with your Microsoft Office 365 student account:



campusvirtual.esic.edu

Here you can view the student portal user manual, your academic record, exams schedules, your absences, and also download the Academic Guide and the Teacher's Guides for your subjects, access all documents uploaded by the teachers, upload your work and access Moodle virtual lectures.

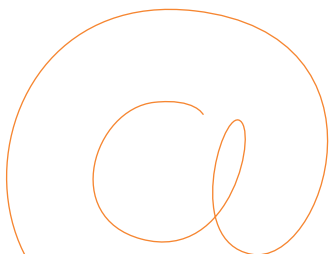



4.

HOW TO GET THERE



BUS

There are several EMT and Llorente bus stops near ESIC.

EMT: www.emtmadrid.es
Llorente: www.empresallorente.com



TRAIN

Renfe commuter trains: www.renfe.com/viajeros/cercanias/madrid/
Light rail: www.melimadrid.es/



CAR

You can design your own itinerary by capturing this code:



Parking is a common concern and you should always try to arrive early enough. Remember that it is a public parking subject to fines by the local Police.

You are also strongly advised not to leave any valuables in your car.

5.

SUPPORT FOR SPECIAL EDUCATIONAL NEEDS AND DISABILITIES (SEND)

Through the **Diversity Project** we promote training and employability for people who have for various circumstances been discriminated in a business environment, and provide equal opportunities to people with functional diversity.

The **Diversity Technical Unit** is responsible for coordinating and facilitating access to persons with disabilities by providing counselling, physical and technological accessibility, support resources and adaptations in the teaching/learning process and assessment.

All ESIC students, and in particular students with special educational needs, are invited to collaborate with the Diversity Technical Unit to promote a culture based on diversity, with equal opportunities for all.

ESIC needs you to make diversity a way of life for the ESIC community and make it reach businesses and society in general.

Students can play a guiding role by co-operating with fellow students who may require support in ESIC.

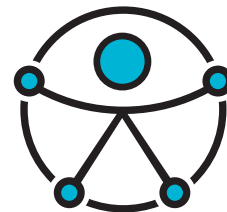

Diversidad
BUSINESS & MARKETING SCHOOL **ESIC**



+ 34 91 452 41 22



diversidad@esic.edu
www.esic.edu/institucion/diversidad/

6.



COMPUTERS / WIFI

➤ WIFI CONNECTION

Two Wifi connections are available, by means of two SSIDs (Wifi network IDs)

- **ESIC:** free Wifi access with limited speed and functionalities
- **ESIC2:** WPA2-Enterprise access with higher quality. It requires user credentials. Credentials will be created for all students upon request. New students will receive this information by email. In any case, indications regarding the procedure for credential application will be available through the open Wifi (ESIC).

➤ PRINTERS

Rooms B-01 and 221 are equipped with multifunctional printers and scanners for student use.

All computers in the computing rooms are connected to the two color printers located in rooms B-01 and 221. User Instructions for printer coin boxes are available at the printers.

In addition to printers, reprography services are available.

➤ MICROSOFT OFFICE 365 EMAIL ACCOUNT

All students receive a free corporate e-mail account (enrolment_number@students.esic.edu). For security and privacy reasons, this will be the only valid e-mail address for all electronic communications with ESIC. This email account is accessible from <http://mail.edu> and has the following features:

1. Download the latest version of Microsoft Office (local) on up to **15 devices** (5 PCs / MACs + 5 tablets / iPads + 5 Android / IOS).
 - 1.1. To download: sign in to your email account and click on Office 365 (top left).
 - 1.2. Click on Install.
2. You have **1 TB** storage space for your files, music, photos, etc. on your virtual OneDrive Office 365 drive. Online applications: Word, PowerPoint, Excel, Outlook, OneNote, Yammer, Sway, Forms, etc.
3. Access your documents to view, create or edit **anywhere and from any device**.
4. You will always have the **latest version** of Office 365.
5. Use the same programs as all other students and teachers, with no incompatibility risks.
6. Share your files through the cloud and work on them as a team.

To set up your email account, we recommend you use the following manuals from <https://support.office.com/>

Mobile devices set up.

Windows or Mac computers set up..

If mail server is requested along process, enter: outlook.office365.com (enrolment number)

➤ TECHNICAL SUPPORT

For any issues on the above points, please contact TSIC via email at: tsic@esic.edu



7.

LANGUAGES

If you wish to improve your **English, French, German** or even begin to learn **Chinese**, ESIC languages offers you a wide range of extra curricular schemes planned outside your graduate lectures: starting at 13:00 on weekdays and on an intensive schedule on Friday evening and Saturday morning.

As a year 1 student, you must remember that the minimum requirement to qualify for one of the hundreds of scholarships made available by ESIC is to have B2 level in English (equivalent to FCE). If you need to certify your level, bear in mind that ESIC is a Cambridge English authorised exam centre, as well as a TOEFL authorised centre, and that it is possible to access these certifications any month of the year.

Our teachers meet all the necessary requirements and international recognitions to help you achieve such minimum requirement.

If you are an international student who needs to improve your Spanish, we have Spanish language programs to prepare for DELE exams, as ESIC is also an authorised exam centre.



If you arrive at ESIC with a B1 or lower English level, we will help you design a complementary training plan to enable you to reach level B2 in two years.



+ 34 91 452 41 91
idiomas.madrid@esic.edu
www.esic.edu/idiomas



MON-FRI: 9:00 to 13:00. and 14 a 21:00 h.
Graduate Building, 2nd floor

8.



9.

INTERNATIONAL OFFICE

In a globalized world, an international experience is essential and highly advisable. From year 3 on, you can study a semester or a full year abroad in any of the more than **100 universities worldwide** with whom we have agreements.

In order to study abroad during years 3 or 4, you need to be accredited for the language of your host country (level B2 or higher) and have passed, prior to your travel, all year 1 subjects for recognition programs and all years (1, 2 and 3) in the case of Dual International Degree programs (only Global Marketing Management).



+34 91 452 41 68
internacional.madrid@esic.edu



MON-FRI:
9:00 to 19:00.



+34 91 452 41 88
editorial@esic.edu
www.esic.edu/editorial



MON-FRI:
9:00 to 14:00 and 16:00 to 19:00.

PUBLISHING - BOOK SELLING

Teachers will provide study material for the subjects under their responsibility, such as notes and documents, and will indicate the books and manuals to be used throughout the year which, in most cases, are available from ESIC publishing (700+ titles) at preferential rates:

- **40%** subsidized by ESIC for purchases of books from our publishing house.
- **20%** Discount on the purchase of school promotional items.



10.

LIBRARY

ESIC's University City Library is located in an annex building, on Ctra. de Humera, 88 (next to the sports grounds). To access the library you only need to identify yourself as an ESIC student and register your fingerprint.

No card is needed.

FACILITIES:

289
READING AND
STUDY AREAS

14
COLLECTIVE
WORK ROOMS
(reservation required)

24
INTERNET ACCESS
AREAS

WIFI ACCESS
THROUGHOUT THE
LIBRARY

COLECCIÓN:

- **19.000** volumes specializing in Marketing, Advertising, Finance, Economics and Businesses.
- **+100** titles of academic and professional journals related to these areas.
- Literature and comics collection
- Access to electronic resources: e-book platform, academic and business databases.
- Loans:
 - 2** specialized books for **7** days
 - 5** creative literature books for **21** days

These loan deadlines are extended during holiday periods (Christmas, Easter week and summer).

Outside of these hours, ESIC offers the option of night study in some of the rooms in the main building. You only need to present your student card.



MON-FRI: 9:00 to 21:00.
SATURDAY: 10:00 to 14:00
*During exam periods: 22 hours without
interruption. During extended hours the library
services (loans, etc.) are not available.



+ 34 91 452 41 44
biblio.mad@esic.edu

11.

SUSTAINABILITY

ESIC offers students the opportunity to collaborate with our Sustainability Project through responsible use of water, energy and other resources within the school, as well as to collaborate for the proper use of the facilities.

HOW CAN YOU HELP?

A few tips for responsible energy use at ESIC:

- Turn off the lights when you leave the rooms.
- Close the windows to retain heat or cold, depending on the time of year.
- Use the stairs. In addition to being environmentally sustainable, you will facilitate accessibility for people with reduced mobility.
- Use daylight instead of artificial light when possible.
- Dispose the garbage in the containers provided for each type of material (paper and cardboard, plastic and cans, and organic) and remember that it is forbidden to smoke within the school premises, including the buildings' access areas.
- Respect the reserved parking areas for persons with reduced mobility.

HELP US

If you are aware of any energy waste or if you require assistance regarding physical resources, please inform maintenance staff.



www.esic.edu/institucion/responsabilidad-social/



+34 914 524 182
responsabilidad.social@esic.edu

12.

MULTIMEDIA ROOM

The Multimedia room is a physical space which consist of a set equipped with led lights, chroma and audiovisual recording equipment. It is located on the Graduate Building, 2nd floor (room 220).

Its purpose is to provide students with a structure to help them learn by working and becoming familiar with different multimedia design tools for digital creation and production.

THE MULTIMEDIA ROOM PROVIDES:

- Multimedia training. Based on on-demand courses and multimedia programs with the latest versions of Adobe Creative Cloud.
- Students practical training. Unrestricted and free access for students to perform recording and/or editing. Request and reservation are required for Multimedia spaces and classroom materials.



aula.multimedia@esic.edu



Start your own story...

13.

UNIVERSITY EXTENSION

13.1 VOLUNTEERING

MÁS ESIC is an open student and teacher group engaged in volunteering activities, which co-operates with the Foundation ORBAYU and organizes cultural and humanitarian activities.

- National and international volunteering.
- Foundation Orbayu.
- Organization of events & charity projects.
- Christian reflection groups.
- Solidarity camp.
- Marketing and Values.
- Dialogues with culture.



masesic@esic.edu

13.2 THEATRE

Experience ESIC theatre as a powerful tool for personal growth and learn about other elements of communication aimed at improving your professional development, such as team leading, synergy, team work, assertiveness, empathy, etc.



Contact: aula.teatro@esic.edu
to learn more and sign up!

13.3 RELIGIOUS SERVICES

ESIC promotes freedom of belief. There is however a chapel open at all times.

- Open Christian reflection groups
- Preparation for confirmation
- Work camps
- Daily mass (Mon-Fri at 09:15), prayer and retreat workshops
- Youth meetings from universities and schools.
- Easter and summer activities: javierada, Saint James' way.



masesic@esic.edu

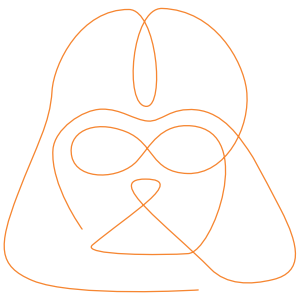

13.3 SPORTS CLUB

At ESIC Sports Club we strive to convey values such as teamwork, commitment, responsibility, effort, etc.

You will find two multifunctional sport areas between the main building and the library. They are always open and are owned by the town.

WHAT SPORTS CAN YOU PLAY?

- F7 LIGA CORPORATE (2 teams): games on Thursdays from 20:00 to 24:00 at the sports area indicated by the Sports Club. Selection tests and trainings take place in September and October.
- INDOOR FOOTBALL POZUELO: games on Saturdays or Sundays at the municipal sports Pavilion "Torreón" (Pozuelo).
- LEAGUE PADDLE TIME - 2 TEAMS:

All the players selected for the next teams have the right to free registration and free equipment.

📌 DOMESTIC CHAMPIONSHIPS:

- 2 PADDLE TOURNAMENTS (one in October and one in April/May)
- GOLF (April/May)

📌 DOMESTIC LEAGUE AND INDOOR FOOTBALL LEAGUE:

Games on weekdays from 12:15 to 16:15 h. (no competitions during exam periods)

📌 ESIC SPORTS AGREEMENTS:

The Sports Club has agreements with various sports partners:

- LA HERRERÍA ROYAL GOLF CLUB (EL ESCORIAL)
- PADDLE SIUX ACADEMY (ESCOLAPIOS SCHOOL, POZUELO)
- FITNESS SPORT (VALLE DE LAS CAÑAS, POZUELO)
- ALTAFIT (POZUELO)
- FITNESS4ALL (POZUELO)
- GN SPORT CENTER (POZUELO)
- INFINIT FITNESS (POZUELO).

COMMUNICATION WITH STUDENTS:

The Club's notice board informs about selection tests, schedules, rankings, leagues and domestic championships.



MON-FRI: 14:00 to 19:00.
(hours subject to Sports Club activities)



+34 91 452 41 66 / + 34 600 438 226
deportes@esic.edu

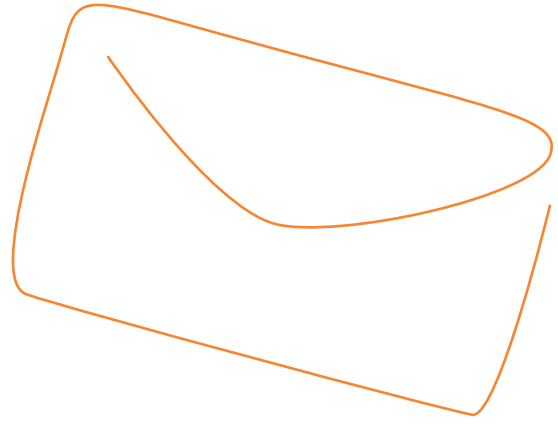

14.

SUGGESTION BOX

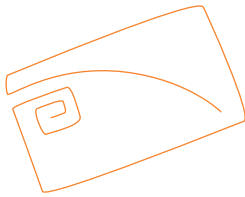

We want to hear your suggestions, opinions, ideas for improvement... on anything related to ESIC.

You can leave us your comments on:

- Physical mailbox >centre opening hours
- mailbox virtual > www.esic.edu



calidad@esic.edu

15.

CASH SERVICES

If you need cash, you will find a Santander Bank ATM inside the main building.

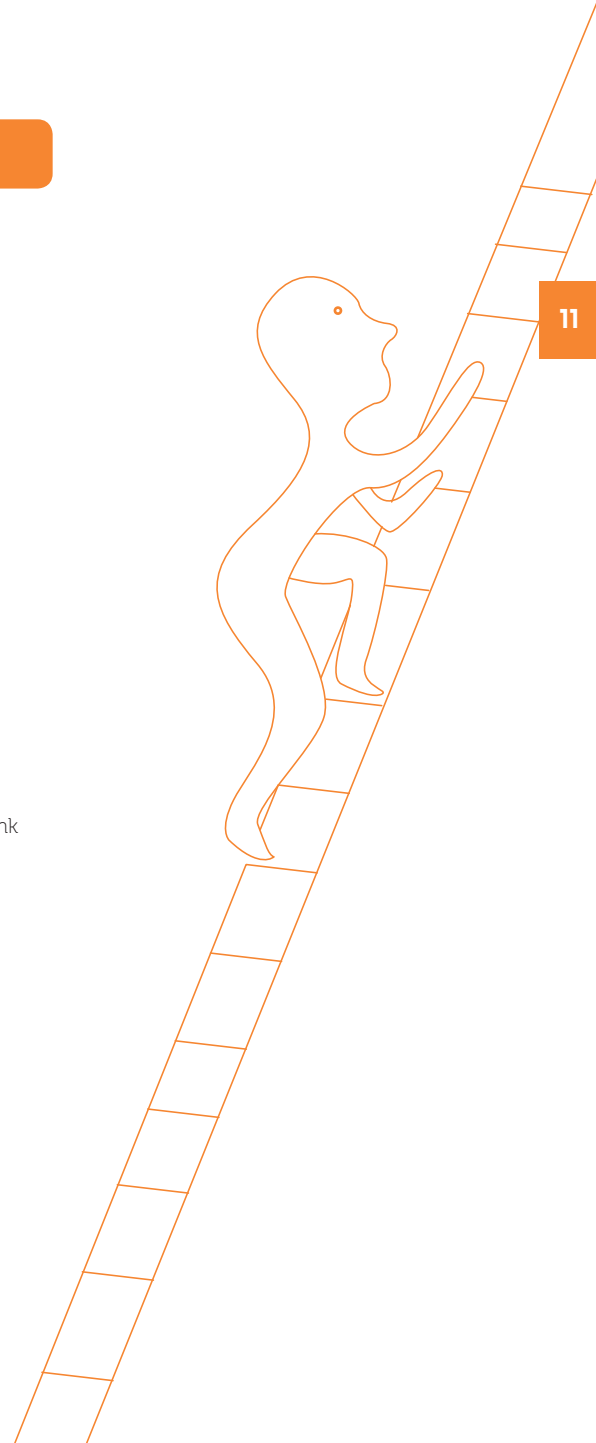
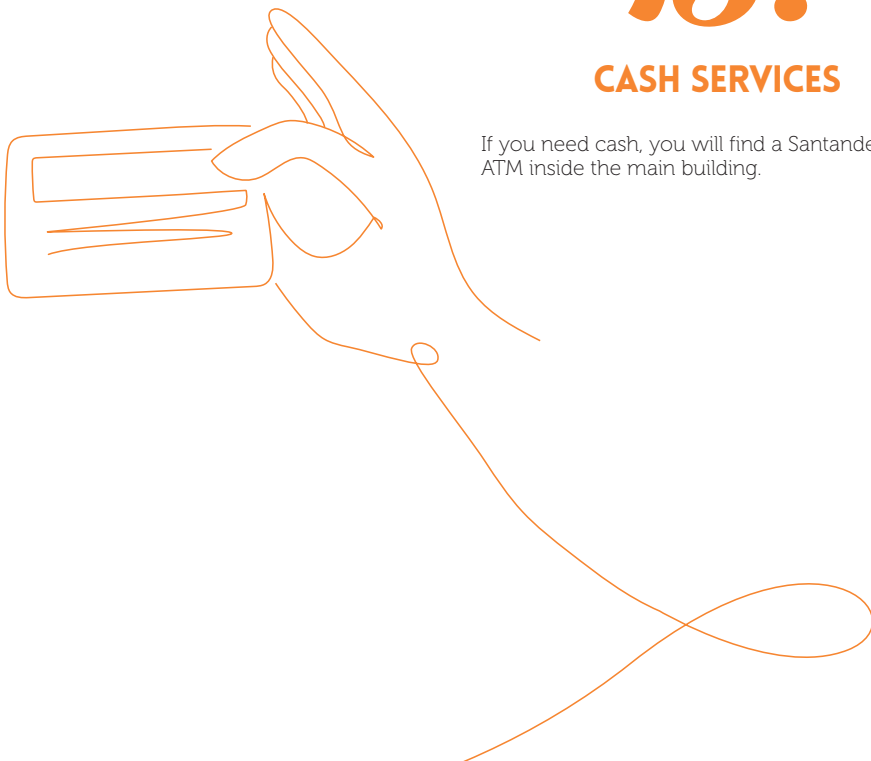

16.

REPROGRAPHIC SERVICES

Although reprography services are intended for internal use only, students can use photocopiers and printers **24 hours a day, 365 days** a year. Coin boxes are located by the computing rooms.

SELF-SERVICE:

- b/w photocopies (from USB device)
- Colour photocopies (through the network)
- Bindings (binding folders)
- Scanning



MON-FRI
9:30 to 14:00 and 15:00 to 18:30.
(Binding/assistance for use of equipment)



17.

CAFETERIA / SELF-SERVICE / VENDING MACHINE

- You will most likely experience the “greatest moments” of your career here. A meeting and leisure space where you can take a break, enjoy some snacks and share experiences with fellow students and teachers.
- Complete and varied daily menu, at affordable prices.
- Card payment accepted.
- Vending machines with a range of products available 24 hours.
 1. **BASEMENT/GROUND FLOOR:** coffee, hot and cold drinks and snacks.
 2. **2ND FLOOR/3RD FLOOR:** Cold drinks and snacks.
 3. **LIBRARY:** Cold drinks.



Cafeteria: MON-FRI: 7:30 to 22:00.
SAT: 8:00 to 12:30.
Self-service: MON-FRI: 13:30 to 15:30.

18.

LOST AND FOUND

A lost and found service is available at Institutional Coordination services for any items lost within the school premises.

However, for your own security, we recommend not to leave valuables in the classrooms or any other room in the school or the library.

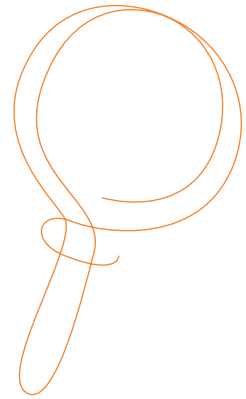

19.

STAY INFORMED

AGENDA

At ESIC we organize numerous events, conferences, seminars, contests... If you don't want to miss out on anything, check our agenda at

www.esic.edu/agenda

NEWS SECTION

All school news, trends, content related to management, marketing, advertising, communication and digital economy can be found in the web News section in our blog, Rethink by ESIC (www.esic.edu/rethink) and in ESIC's YouTube channel.



ESIC



@ESICeducation



+ESICes



ESIC Business
Marketing School



@ESICeducation



ESICmarketing



@ESICmadrid



@ESICmadrid

*Use the networks in a responsible way



The **Professional Development Unit** aims to improve, promote and enhance the value of the professional and personal development of our students and alumni. The unit is composed of the Professional Careers, Internships, ESIC Entrepreneurs and ESIC Alumni departments.

- | INTERNSHIPS
- | PROFESSIONAL CAREERS
- | ENTREPRENEURS
- | ALUMNI



MON-FRI:
9:00 to 14:00 and 16:00 to 19:00.

COMPANY INTERNSHIPS

From year 3 you can apply for internships. Do not hesitate to contact us if you have a personal proposal, we will assist in any way possible.

Also, in order to have access to the best available internships, you must be advanced in English (level B2, C1 or above). You must start improving your language skills now!

Internships are voluntary during year 3, mandatory in year 4 and again voluntary in year 5 for dual degree students.

Lectures will be held in the afternoon in years 3, 4 and 5 to ensure compatibility with morning internships.

The Department will provide individual counselling, LinkedIn auditing, recruitment and selection services, activities related to employability such as workshops, meetings with headhunters, MEET job fair, recruitment events, etc.

In addition, students have access to two international platforms:

- **HIGHERED**: EFMD platform to search international internships in Europe.
- **GOING GLOBAL**: American platform to search internships in Anglo-Saxon countries.



WHAT DO WE DO FOR OUR STUDENTS

- ◀ We manage their first professional opportunities
- ◀ CV review
- ◀ Assistance in the preparation of interviews
- ◀ Support to overcome complex professional situations



WE IMPROVE OUR STUDENTS' PROFESSIONAL CAPABILITIES

WE INCREASE THEIR EMPLOYABILITY



+34 91 452 41 00
practicas@esic.edu

PROFESSIONAL CAREERS

After completing your studies, you can join ESIC job centre, where job searching related services will still be available for you throughout your professional life.



empleo@esic.edu

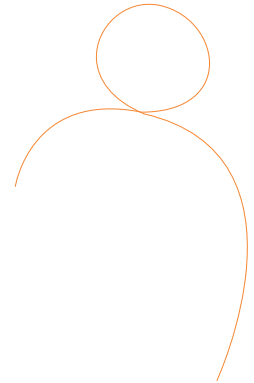

ENTREPRENEURS

If you have an idea in mind, if you are curious and want to start your own business project, get in contact with ESIC Entrepreneurs: they will help you make it real. You can access the Business Incubator, participate in the innovative projects acceleration program or in entrepreneurship related events.

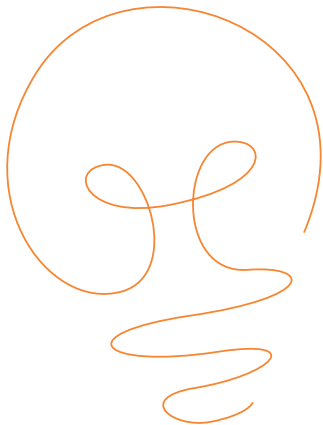

+ 34 91 452 41 00
www.esic.edu/emprendedores
emprendedores@esic.edu

ALUMNI

And when you finish your education in ESIC you will be part of the largest Spanish community of business, marketing and communication professionals: ESIC Alumni.

But all this is still a few years away and we will tell you all about it when the time comes. For now, you only need to keep your enthusiasm alive for this new step in your life.

ESIC is there to encourage you and help you with anything you need.



Madrid
91 452 41 67
carreras@esic.edu

Barcelona
934 14 44 44
info.barcelona@esic.edu

Valencia
96 339 02 30
info.valencia@esic.edu

Sevilla
954 46 00 03
info.sevilla@esic.edu

Zaragoza
976 35 07 14
info.zaragoza@esic.edu

Málaga
952 02 03 67 / 69
info.malaga@esic.edu

Navarra
948 29 01 55
info.pamplona@esic.edu

Granada
958 22 29 14
info@esigerencia.com

carreras@esic.edu

www.esic.edu/grado

JUL 2018

